

2° PAVIMENTO

2° PAVIMENTO

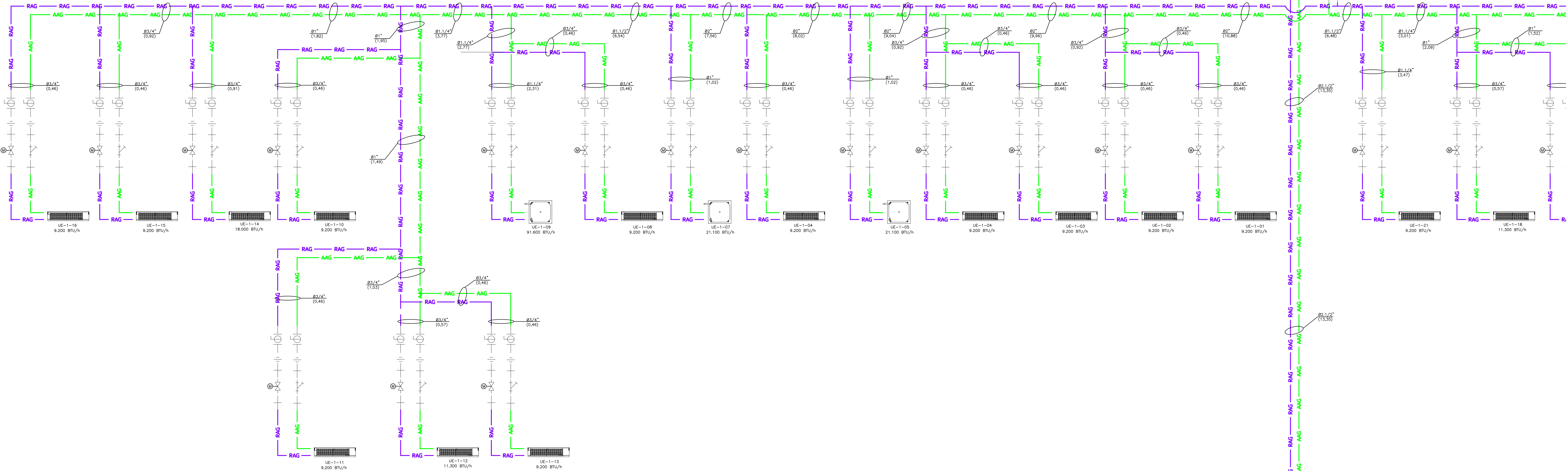

1° PAVIMENTO

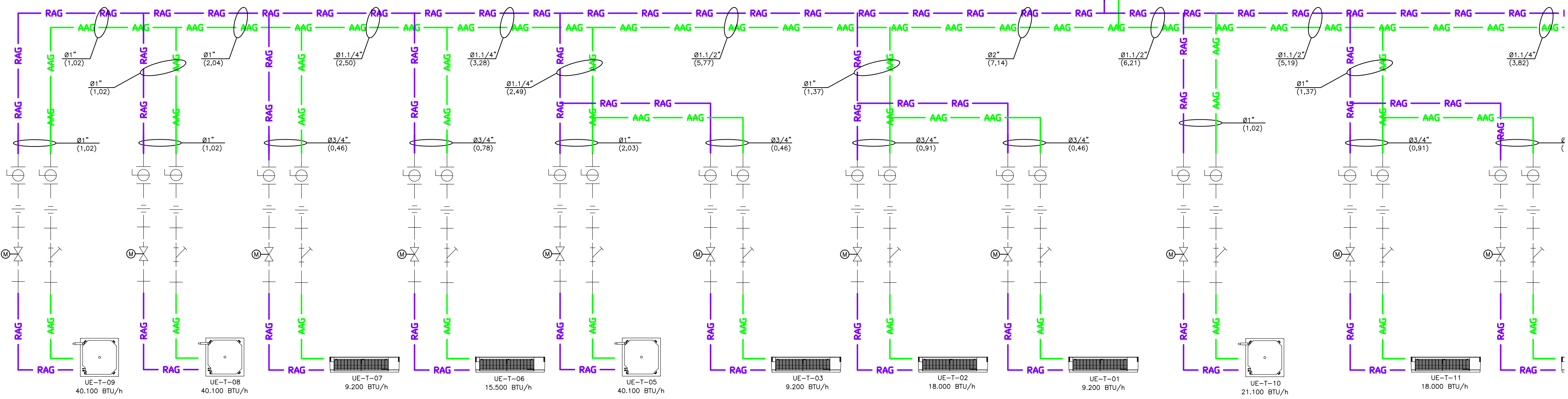

PAVIMENTO TÉRREO

FLUXOGRAMA - REDE DE ÁGUA GELADA - PARTE 02/03 - VER PRANCHA 48

LEGENDA DE COMPONENTES	
	MANÔMETRO - ESCALA 0 a 6 kgf/cm² COM VÁLVULA DE ALMO
	AMORTECEDOR DE VIBRAÇÃO
	TERMÔMETRO - ESCALA DE 0 a 50° - TIPO COLUNA
	SENSOR DE TEMPERATURA
	REGISTRO TIPO GAVETA
	CHAVE DE FLUXO DE ÁGUA
	VÁLVULA DE CONTROLE E BANCAMENTO INDEPENDENTE DE PRESSÃO
	VÁLVULA DE RETENÇÃO
	VÁLVULA DE ESFERA COM HASTE EXTENDIDA
	VÁLVULA DE CONTROLE E BANCAMENTO INDEPENDENTE DE PRESSÃO COM ATUADOR PROPORCIONAL
	REGISTRO DE ESFERA
	FILTRO Y
	PONTO DE MANÔMETRO
	PONTO DE TERMÔMETRO
	NPLE
	UNIÃO
	TUBULAÇÃO DE ALIMENTAÇÃO DE ÁGUA GELADA
	TUBULAÇÃO DE RETORNO DE ÁGUA GELADA
	UNIDADE DE TRATAMENTO DE AR/FANCOILS
	UNIDADE FANCOILS TIPO CASSETTE
	UNIDADE FANCOILS TIPO BUILT-IN
	UNIDADE FANCOILS TIPO H-WALL
	CHILLER MODULAR RESTRITO A AR
	BOMBA DO TIPO CENTRÍFUGO RADIAL

OB.S. - DETALHES COMPLEMENTARES VER PRANCHA C 52 A 55
- DIAGRAMAS VER PRANCHA C 37 A 51
- CONVENÇÃO VER PRANCHA C 56 A 59

201	14/09/2021	REVISÃO GERAL DE PROJETO
201	18/09/2021	EMISSÃO FINAL
201	20/09/2021	REVISÃO
MEP ARQUITETURA E PLANEJAMENTO LOTA - EPP		
Rua Milton Gouveia, 389 - Jd. Universitário - Litorânea - PE - CEP: 86250-720		
FONE/FAX: (0xx41) 3358-1501 E-mail: mep@mepearquitetura.com.br Site: www.meparquitectura.com.br		
Medidas em centímetros. Condição medida no local. Anota de qualquer alteração consultar o responsável pelo projeto.		
O valor da cota prevalece na escala.		
TODOS OS COMPONENTES DESTE PROJETO SÃO DE PROPRIEDADE DA EMPRESA - CREDITO AUTOMÁTICO RESERVADO		
PROJETO EXECUTIVO DE CLIMATIZAÇÃO		
HOSPITAL REGIONAL DE PRONTO SOCORRO - HRRS		
MUNICÍPIO DE PELOTAS		
AV. BENTO GONÇALVES, N.º 4590 - PELOTAS / RS		
MEP - Arquitetura e Planejamento LOTA - EPP		
Projeto Cliente: 1945		
Arquiteto: TIAGO		
Arquiteto: 054 RPS PE-1945-045-FLUXOGRAMA		
Escala: Desenho: - INDICADA		